

Planimetria quotata con indicazione delle funzioni dello stato di fatto dell'asilo nido da demolire

Scala 1:100

PROFILO ALTIMETRICO DELL'AREA - SEZIONE A-A



LEGENDA:

- Asilo nido da demolire e ricostruire
- Area non interessata dall'intervento (centro servizi e scuola materna)
- Ingressi esistenti (dalla strada e ingressi autonomi ad ogni sezione, utilizzati anche in situazione Covid per evitare interferenze e contatti fra alunni di differenti sezioni)

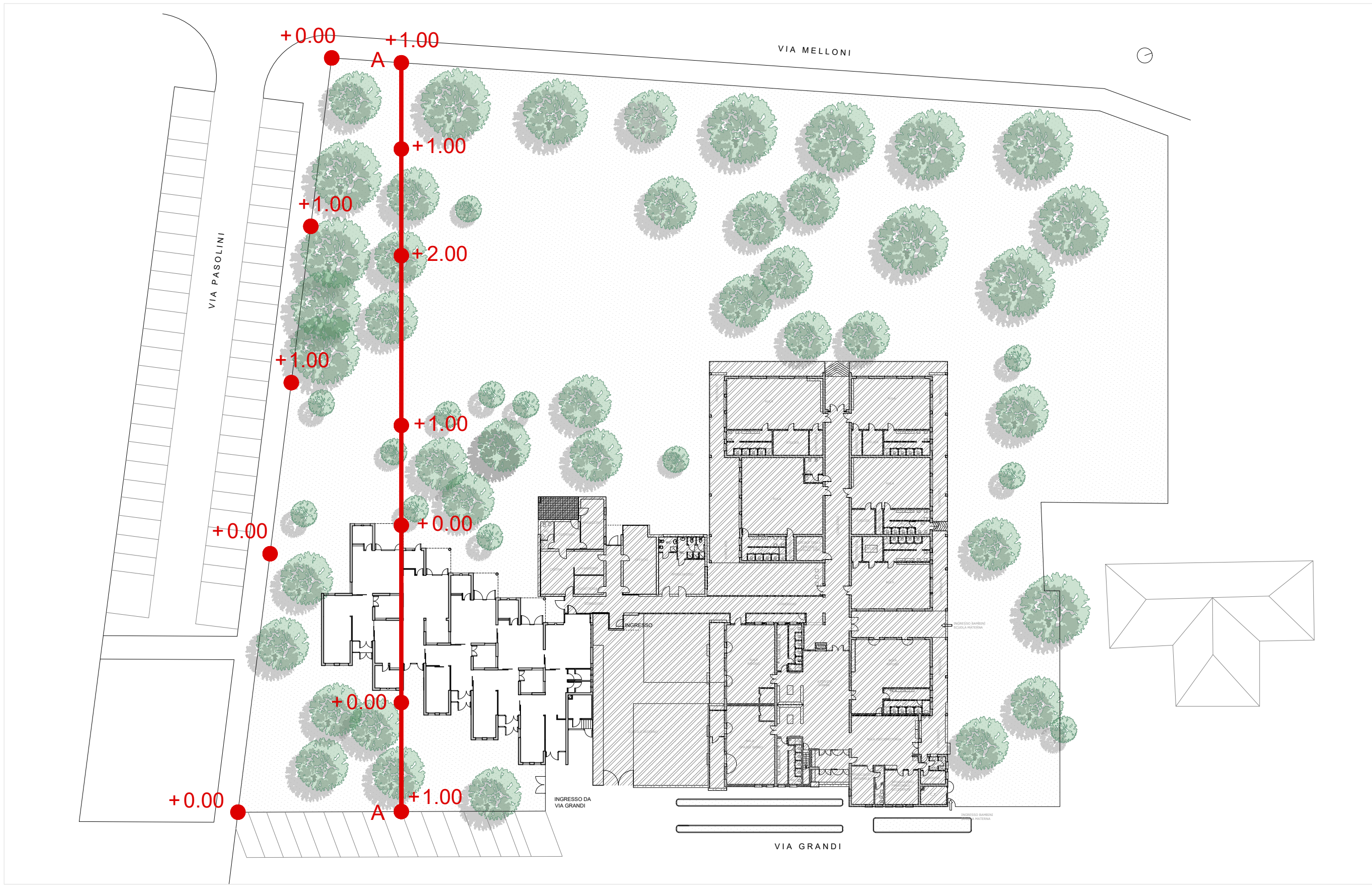

Comune di San Giorgio di Piano

Demolizione e ricostruzione di edificio pubblico destinato ad asilo nido, finalizzata alla creazione di nuovi posti

Importo complessivo di quadro economico € 2.250.000,00;
CUP I41B22000330006

PROGETTAZIONE:

MAIN S.r.l. MANAGEMENT & INGEGNERIA
Villanova di Castenaso (BO),
Via B. Tosarelli, 344
Tel. +39.051.4386601
e-mail: segreteria@mainmgt.it
http://www.mainmgt.it

IL DIRETTORE TECNICO: Ing. NICOLA FREDDI

GRUPPO DI LAVORO:
Responsabile Progettazione Architettonica:
Ing. Nicola Freddi
Progettazione Architettonica:
Arch. Marianna Ciociola, Arch. Glenda Napoletano

PROGETTO DI FATTIBILITÀ TECNICA ED ECONOMICA

ELABORATI ARCHITETTONICI
Stato di fatto - Planimetria quotata e rilievo plano-altimetrico

Rev	00	Febbraio 2022	Progetto di fattibilità tecnica ed economica				
Emissione / revisione	Data	Riferimento emissione / revisione					
Scala	File di riferimento	Codice commessa	Fase	Argomento	Categoria	Elaborato	Revisione
varie	22.05_SF_AR_10_00_Asilo.dwg	22.05	SF	AR	10	04	00
Data	Descrizione	Redatto	Controllato	Verificato	Approvato		
Feb. 2022	Fattibilità	Arch. Marianna Ciociola	Ing. Nicola Freddi	Ing. Nicola Freddi	Ing. Nicola Freddi		